

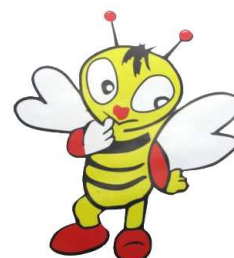

## BON DE COMMANDE 2011

(Valable jusqu'au 31 /12 /2011)



Attention de ne pas commander en 2012 sans vous renseigner des nouveaux tarifs

[www.chaletsdusancy.com/miel](http://www.chaletsdusancy.com/miel) (Consultez notre site avant de commander, certains produits peuvent être manquants)

*Nous n'assurons pas les commandes du 15 juin au 01 septembre*

<b>MANGEZ DU MIEL</b>	Pot 1Kg (l'unité)	Qté	Pot 500g (l'unité)	Qté	Montant
Arbres et buissons	9,50 €		5,70 €		
Bourdaine	9,50 €		5,70 €		
Flours du Sancy	9,50 €		5,70 €		
Châtaignier	9,50 €		5,70 €		
Acacia	9,70 €		6,00 €		
Pissenlit	11,00 €		6,00 €		
Tilleul	9,70 €		6,00 €		
Bruyère	13,00 €		7,00 €		
Sapin	14,00 €		7,50 €		

<b>RESTEZ EN FORME</b>		l'unité	Qté	Montant
Gelée Royale	Pot de 20g	35,00 €		
Pollen de fleurs	Pot de 500g	14,00€		
Pollen de fleurs	Pot de 250g	7,00 €		
Pâtes de miel à la propolis	Boîte 350g	7,50 €		
<i>Siróp de propolis</i>	<i>Flacon 150ml</i>	<i>12,00 €</i>		
<i>Solution hydro-alcoolique</i>	<i>Flacon 30ml</i>	<i>11,60 €</i>		
<i>Gélules de propolis</i>	<i>Pot 80 gélules</i>	<i>11,80 €</i>		
<i>Spray propolis</i>	<i>Flacon 15ml</i>	<i>10,00 €</i>		
<i>Huile calmante</i>	<i>Flacon 15ml</i>	<i>9,00 €</i>		
<i>Spray nasal</i>	<i>Flacon 20ml</i>	<i>8,00 €</i>		
<i>Baume à lèvres</i>	<i>Stick 3ml</i>	<i>5,00 €</i>		
<i>Baume 4 saisons</i>	<i>Pot 75ml</i>	<i>14,00 €</i>		
<i>Baume propolis et miel</i>	<i>Pot 30ml</i>	<i>13,00 €</i>		

<b>SOYEZ GOURMANDS</b>		l'unité	Qté	Montant
Pâtes de Miel	Boite de 350g	6.50€		
Boules miel fleurs	Sachet de 250g	3,50 €		
Boules miel de Sapin	Sachet de 250g	3.60 €		
Boules fourrées au miel liquide	Sachet de 250g	3,80 €		
Boules myrtilles/anis/citron miel <i>selon fabrication</i>	Sachet de 250g	3,60 €		
Sucettes au miel	Sachet de 250g	3,50 €		
Nougats au miel	Sachet de 250g	4,70 €		
Pain d'épices	Environ 350g	4,00 €		

+ Port : jusqu'à 3kg : **12€** / 3à5kg : **13€** / 5à10kg : **15€** / 10à15 kg : **19€** / 15à25kg : **29€**

MONTANT SANS PORT ..... + PORT ..... =MONTANT TOTAL ..... € (**jusqu'au 31/12/2011**)

Les apiculteurs vous offrent la possibilité de consommer ces merveilles que sont les produits de la ruche.

Nous sommes dépendants du climat et les prix du miel varient selon les récoltes. Merci de votre compréhension.

NOM \_\_\_\_\_ Prénom \_\_\_\_\_

Adresse \_\_\_\_\_

C.P. \_\_\_\_\_ Ville \_\_\_\_\_ tel \_\_\_\_\_ E mail \_\_\_\_\_